



HAL
open science

Martizay, L'Avis, route du Blanc ZAC de l'Avis, phase II, Indre, Centre - Val de Loire

Matthieu Munos, Fiona Kildea, Francesca Di Napoli

► **To cite this version:**

Matthieu Munos, Fiona Kildea, Francesca Di Napoli. Martizay, L'Avis, route du Blanc ZAC de l'Avis, phase II, Indre, Centre - Val de Loire. [Rapport de recherche] Inrap. 2019, pp.135. hal-02123938

HAL Id: hal-02123938

<https://inrap.hal.science/hal-02123938>

Submitted on 9 May 2019

HAL is a multi-disciplinary open access archive for the deposit and dissemination of scientific research documents, whether they are published or not. The documents may come from teaching and research institutions in France or abroad, or from public or private research centers.

L'archive ouverte pluridisciplinaire **HAL**, est destinée au dépôt et à la diffusion de documents scientifiques de niveau recherche, publiés ou non, émanant des établissements d'enseignement et de recherche français ou étrangers, des laboratoires publics ou privés.

Centre-Val de Loire, Indre

Martizay, L'Avis, route du Blanc

ZAC de l'Avis, phase II

sous la direction de

Matthieu Munos

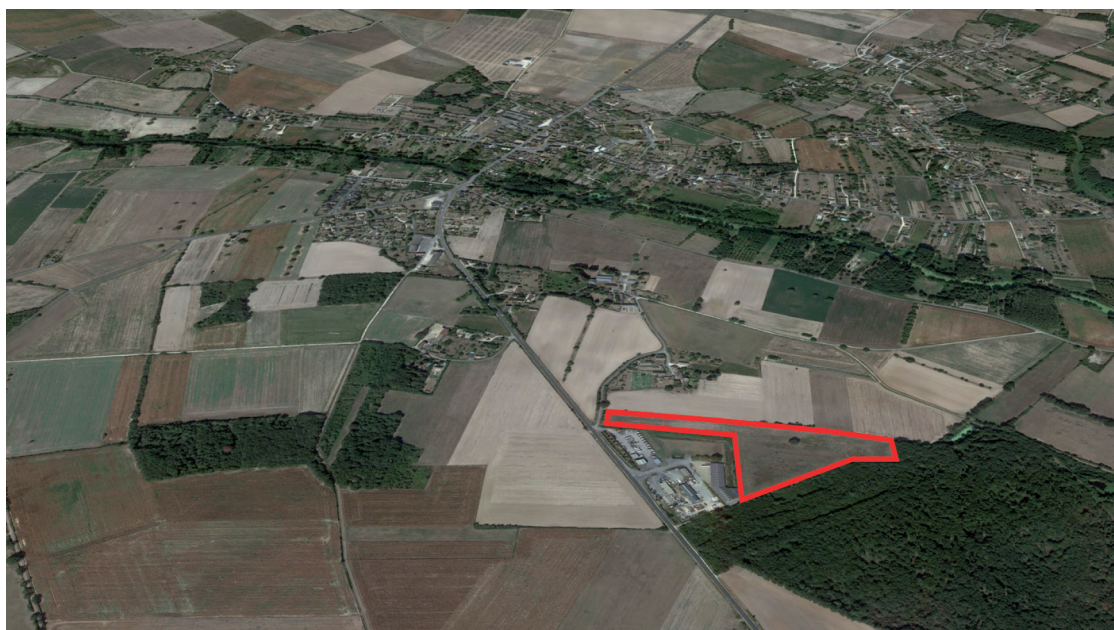

Inrap Centre-Île-de-France
avril 2019

Centre-Val de Loire, Indre

Martizay, L'Avis, route du Blanc

ZAC de l'Avis, phase II

Code INSEE
36113

N° de site

Arrêté de prescription
SRA 18/0055

N° dans le système national d'information
0612037

Code Inrap
D122303

sous la direction de

Matthieu Munos

par

Matthieu Munos

Fiona Kildea

Francesca Di Napoli

avec la collaboration de

Renaud Benarrous

Béatrice Marsollier

Fabrice Couvin

Inrap Centre-Île-de-France

Immeuble «Les Diamants»

41 rue Delizy, 93692 Pantin cedex

Tél. 01 41 83 75 30, centre-ile-de-france@inrap.fr

Centre archéologique de Tours

148 avenue Maginot, 37100 Tours

avril 2019



Liberté • Égalité • Fraternité
RÉPUBLIQUE FRANÇAISE

MINISTÈRE DE LA CULTURE

MINISTÈRE DE
L'ENSEIGNEMENT SUPÉRIEUR,
DE LA RECHERCHE ET DE
L'INNOVATION

Chronologie

Néolithique,
Hallstatt, La Tène,
Haut-Empire,
haut moyen Âge,
mérovingien,
époque moderne

Sujets et thèmes

atelier de
réduction du fer,
paléoméallurgie
du fer, extraction,
parcellaire fossoyé

Mobilier

céramique,
lithique, scories

Dans le cadre de l'extension de la ZAC de l'Avis sur la commune de Martizay dans l'Indre, un diagnostic archéologique a été réalisé et a révélé plusieurs indices et occupations. Plusieurs témoins discrets sous la forme d'isolats, datés du Néolithique et du Hallstatt ont été retrouvés le long de la limite nord de l'emprise. Ils trahissent la présence très probable d'un site de ces mêmes périodes qui se développe hors emprise, vers le hameau actuel de l'Avis. Un atelier de réduction du fer a été trouvé au sud de la zone d'étude, un tesson et une datation radiocarbone a permis de dater cet ensemble de la fin de l'âge du Fer au Haut Empire. Quelques faits non datés, fosses et trous de poteau, ainsi qu'un parcellaire fossoyé qui structure le secteur peuvent lui être associés. Un autre four de réduction de minerai a été découvert à l'est de l'emprise prescrite. Sans mobilier datant, une datation radiocarbone a été tentée, avec une attribution mérovingienne. Pour finir, deux anciennes carrières d'argile et de marne calcaire des XVIII^e et XIX^e siècles ont été identifiées et confirment l'activité d'extraction pratiquée sur la commune et attestée par les textes pendant les époques modernes et contemporaines.

Ces découvertes complètent le paysage archéologique d'une commune aux contextes déjà très riches, notamment pour l'Antiquité et la période mérovingienne.

Inrap Centre-Île-de-France

Immeuble «Les Diamants»
41 rue Delizy, 93692 Pantin cedex
Tél. 01 41 83 75 30, centre-ile-de-france@inrap.fr

Centre Archéologique de Tours

148 avenue Maginot, 37100 Tours

www.inrap.fr