



**HAL**  
open science

## **Le diagnostic archéologique : un outil fondamental pour l'histoire d'un terroir. ZAC Ozans – Etrechet (Indre), 2009-2017**

Munos Matthieu, Francesca Di Napoli, Nicolas Fouillet, Nicolas Holzem

### **► To cite this version:**

Munos Matthieu, Francesca Di Napoli, Nicolas Fouillet, Nicolas Holzem. Le diagnostic archéologique : un outil fondamental pour l'histoire d'un terroir. ZAC Ozans – Etrechet (Indre), 2009-2017. Inrap. Le diagnostic comme outil de recherche : 2e séminaire scientifique et technique de l'Inrap, Sep 2017, Caen, France. , Le diagnostic comme outil de recherche. Actes du 2e séminaire scientifique et technique de l'Inrap, 28-29 sept. 2017, Caen, 2017, <10.34692/v0aj-n039>. <hal-03128195>

**HAL Id: hal-03128195**

**<https://inrap.hal.science/hal-03128195v1>**

Submitted on 2 Feb 2021

**HAL** is a multi-disciplinary open access archive for the deposit and dissemination of scientific research documents, whether they are published or not. The documents may come from teaching and research institutions in France or abroad, or from public or private research centers.

L'archive ouverte pluridisciplinaire **HAL**, est destinée au dépôt et à la diffusion de documents scientifiques de niveau recherche, publiés ou non, émanant des établissements d'enseignement et de recherche français ou étrangers, des laboratoires publics ou privés.



Copyright - All rights reserved

**Caen 2017**  
*Le diagnostic comme outil de recherche*

# Le diagnostic archéologique : un outil fondamental pour l'histoire d'un terroir

## ZAC Ozans – Etrechet (Indre)

### 2009-2017

Matthieu Munos<sup>1</sup>, Francesca Di-Napoli<sup>1,2</sup>, Nicolas Fouillet<sup>1,2</sup>, Nicolas Holzem<sup>1</sup>  
(<sup>1</sup> Inrap Tours, <sup>2</sup> UMR Citeres)



Figure 1 : localisation et avancement des opérations en 2017

Le projet d'aménagement d'une ZAC piloté par Châteauroux Métropole a entraîné plusieurs interventions d'archéologie préventive. Entre 2009 et 2017, sept diagnostics ont permis l'exploration de plus de 330 hectares au nord de la commune d'Etrechet. Ces premières opérations ont été suivies de cinq fouilles dont trois réalisées par l'Inrap. Ces observations ont permis de mieux appréhender la genèse d'un terroir au paysage mouvant, interface entre les horizons ouverts de Champagne berrichonne et les haies des pacages du Boischaud.



Figure 2 : vue des opérations en cours de rebouchage en 2011

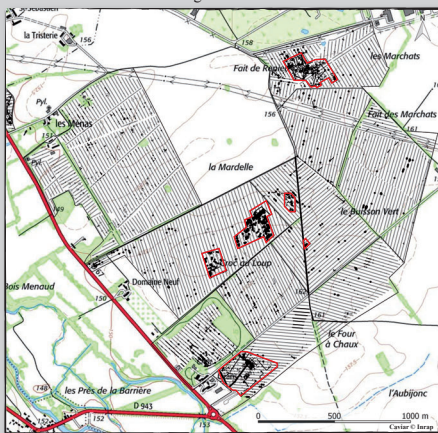

Figure 3 : emprises des diagnostics et fouilles

3000 Faits en diagnostic



5000 Faits archéologiques au total



2000 Faits en fouille



## De l'échelle micro à l'échelle macro : quelques exemples de valorisation des données de diagnostic



Valorisation d'une découverte exceptionnelle, de l'anecdote à la donnée scientifique :  
une cruche en bronze du II<sup>e</sup> s. apr. J.-C.

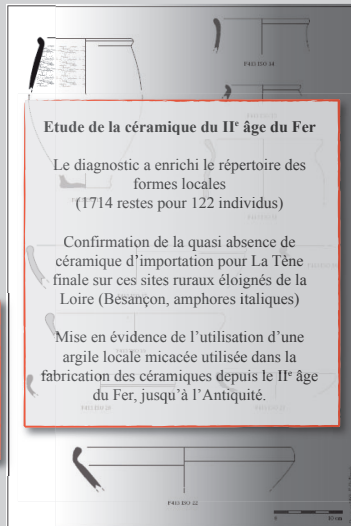

**Etude de la céramique du II<sup>e</sup> âge du Fer**  
Le diagnostic a enrichi le répertoire des formes locales (1714 restes pour 122 individus)  
Confirmation de la quasi absence de céramique d'importation pour La Tène finale sur ces sites ruraux éloignés de la Loire (Besançon, amphores italiques)  
Mise en évidence de l'utilisation d'une argile locale micacée utilisée dans la fabrication des céramiques depuis le II<sup>e</sup> âge du Fer, jusqu'à l'Antiquité.

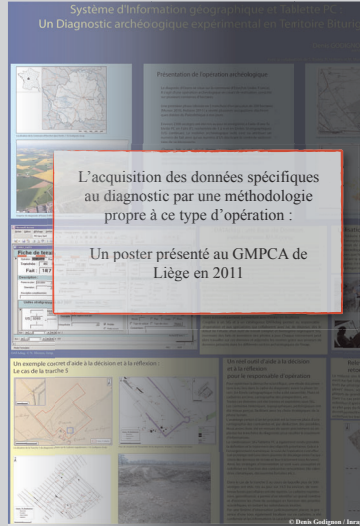

L'acquisition des données spécifiques au diagnostic par une méthodologie propre à ce type d'opération :  
Un poster présenté au GMPCA de Liège en 2011

Une publication monographique des fouilles dans leurs contextes mis en évidence par les diagnostics. (parution en 2018)

Un projet de PCR (2019) sur la genèse de l'agglomération de Châteauroux  
Pour la partie archéologique du corpus, les données scientifiques issues des diagnostics représentent les deux tiers de l'information disponible.

### Bibliographie

Reporters de diagnostics  
Munos M., Etrechet, Indre, ZAC d'Ozans, Phase 1, Tranche 1, Rapport de diagnostic, Tours - Inrap, SRA Centre  
Munos M., Etrechet, Indre, ZAC d'Ozans, Phase 1, Tranche 2, Rapport de diagnostic, Tours - Inrap, SRA Centre  
Munos M., Etrechet, Indre, ZAC d'Ozans, Phase 1, Tranche 3, Rapport de diagnostic, Tours - Inrap, SRA Centre  
Munos M., Etrechet, Indre, ZAC d'Ozans, Phase 1, Tranche 4, Rapport de diagnostic, Tours - Inrap, SRA Centre  
Munos M., Etrechet, Indre, ZAC d'Ozans, Phase 1, Tranche 5, Rapport de diagnostic, Tours - Inrap, SRA Centre  
Munos M., Etrechet, Indre, ZAC d'Ozans, Phase 2, Tranche 1, Rapport de diagnostic, Tours - Inrap, SRA Centre  
Munos M., Etrechet, Indre, ZAC d'Ozans, Phase 2, Tranche 2, Rapport de diagnostic, Tours - Inrap, SRA Centre  
Munos M., Etrechet, Indre, ZAC d'Ozans, Phase 2, Tranche 3, Rapport de diagnostic, Tours - Inrap, SRA Centre  
Munos M., Etrechet, Indre, ZAC d'Ozans, Phase 2, Tranche 4, Rapport de diagnostic, Tours - Inrap, SRA Centre  
Munos M., Etrechet, Indre, ZAC d'Ozans, Phase 2, Tranche 5, Rapport de diagnostic, Tours - Inrap, SRA Centre  
Munos M., Etrechet, Indre, ZAC d'Ozans, Phase 2, Tranche 6, Rapport de diagnostic, Tours - Inrap, SRA Centre  
Munos M., Etrechet, Indre, ZAC d'Ozans, Phase 2, Tranche 7, Rapport de diagnostic, Tours - Inrap, SRA Centre  
Munos M., Etrechet, Indre, ZAC d'Ozans, Phase 2, Tranche 8, Rapport de diagnostic, Tours - Inrap, SRA Centre  
Munos M., Etrechet, Indre, ZAC d'Ozans, Phase 2, Tranche 9, Rapport de diagnostic, Tours - Inrap, SRA Centre  
Munos M., Etrechet, Indre, ZAC d'Ozans, Phase 2, Tranche 10, Rapport de diagnostic, Tours - Inrap, SRA Centre  
Munos M., Etrechet, Indre, ZAC d'Ozans, Phase 2, Tranche 11, Rapport de diagnostic, Tours - Inrap, SRA Centre  
Munos M., Etrechet, Indre, ZAC d'Ozans, Phase 2, Tranche 12, Rapport de diagnostic, Tours - Inrap, SRA Centre  
Munos M., Etrechet, Indre, ZAC d'Ozans, Phase 2, Tranche 13, Rapport de diagnostic, Tours - Inrap, SRA Centre  
Munos M., Etrechet, Indre, ZAC d'Ozans, Phase 2, Tranche 14, Rapport de diagnostic, Tours - Inrap, SRA Centre  
Munos M., Etrechet, Indre, ZAC d'Ozans, Phase 2, Tranche 15, Rapport de diagnostic, Tours - Inrap, SRA Centre  
Munos M., Etrechet, Indre, ZAC d'Ozans, Phase 2, Tranche 16, Rapport de diagnostic, Tours - Inrap, SRA Centre  
Munos M., Etrechet, Indre, ZAC d'Ozans, Phase 2, Tranche 17, Rapport de diagnostic, Tours - Inrap, SRA Centre  
Munos M., Etrechet, Indre, ZAC d'Ozans, Phase 2, Tranche 18, Rapport de diagnostic, Tours - Inrap, SRA Centre  
Munos M., Etrechet, Indre, ZAC d'Ozans, Phase 2, Tranche 19, Rapport de diagnostic, Tours - Inrap, SRA Centre  
Munos M., Etrechet, Indre, ZAC d'Ozans, Phase 2, Tranche 20, Rapport de diagnostic, Tours - Inrap, SRA Centre  
Munos M., Etrechet, Indre, ZAC d'Ozans, Phase 2, Tranche 21, Rapport de diagnostic, Tours - Inrap, SRA Centre  
Munos M., Etrechet, Indre, ZAC d'Ozans, Phase 2, Tranche 22, Rapport de diagnostic, Tours - Inrap, SRA Centre  
Munos M., Etrechet, Indre, ZAC d'Ozans, Phase 2, Tranche 23, Rapport de diagnostic, Tours - Inrap, SRA Centre  
Munos M., Etrechet, Indre, ZAC d'Ozans, Phase 2, Tranche 24, Rapport de diagnostic, Tours - Inrap, SRA Centre  
Munos M., Etrechet, Indre, ZAC d'Ozans, Phase 2, Tranche 25, Rapport de diagnostic, Tours - Inrap, SRA Centre  
Munos M., Etrechet, Indre, ZAC d'Ozans, Phase 2, Tranche 26, Rapport de diagnostic, Tours - Inrap, SRA Centre  
Munos M., Etrechet, Indre, ZAC d'Ozans, Phase 2, Tranche 27, Rapport de diagnostic, Tours - Inrap, SRA Centre  
Munos M., Etrechet, Indre, ZAC d'Ozans, Phase 2, Tranche 28, Rapport de diagnostic, Tours - Inrap, SRA Centre  
Munos M., Etrechet, Indre, ZAC d'Ozans, Phase 2, Tranche 29, Rapport de diagnostic, Tours - Inrap, SRA Centre  
Munos M., Etrechet, Indre, ZAC d'Ozans, Phase 2, Tranche 30, Rapport de diagnostic, Tours - Inrap, SRA Centre  
Munos M., Etrechet, Indre, ZAC d'Ozans, Phase 2, Tranche 31, Rapport de diagnostic, Tours - Inrap, SRA Centre  
Munos M., Etrechet, Indre, ZAC d'Ozans, Phase 2, Tranche 32, Rapport de diagnostic, Tours - Inrap, SRA Centre  
Munos M., Etrechet, Indre, ZAC d'Ozans, Phase 2, Tranche 33, Rapport de diagnostic, Tours - Inrap, SRA Centre  
Munos M., Etrechet, Indre, ZAC d'Ozans, Phase 2, Tranche 34, Rapport de diagnostic, Tours - Inrap, SRA Centre  
Munos M., Etrechet, Indre, ZAC d'Ozans, Phase 2, Tranche 35, Rapport de diagnostic, Tours - Inrap, SRA Centre  
Munos M., Etrechet, Indre, ZAC d'Ozans, Phase 2, Tranche 36, Rapport de diagnostic, Tours - Inrap, SRA Centre  
Munos M., Etrechet, Indre, ZAC d'Ozans, Phase 2, Tranche 37, Rapport de diagnostic, Tours - Inrap, SRA Centre  
Munos M., Etrechet, Indre, ZAC d'Ozans, Phase 2, Tranche 38, Rapport de diagnostic, Tours - Inrap, SRA Centre  
Munos M., Etrechet, Indre, ZAC d'Ozans, Phase 2, Tranche 39, Rapport de diagnostic, Tours - Inrap, SRA Centre  
Munos M., Etrechet, Indre, ZAC d'Ozans, Phase 2, Tranche 40, Rapport de diagnostic, Tours - Inrap, SRA Centre  
Munos M., Etrechet, Indre, ZAC d'Ozans, Phase 2, Tranche 41, Rapport de diagnostic, Tours - Inrap, SRA Centre  
Munos M., Etrechet, Indre, ZAC d'Ozans, Phase 2, Tranche 42, Rapport de diagnostic, Tours - Inrap, SRA Centre  
Munos M., Etrechet, Indre, ZAC d'Ozans, Phase 2, Tranche 43, Rapport de diagnostic, Tours - Inrap, SRA Centre  
Munos M., Etrechet, Indre, ZAC d'Ozans, Phase 2, Tranche 44, Rapport de diagnostic, Tours - Inrap, SRA Centre  
Munos M., Etrechet, Indre, ZAC d'Ozans, Phase 2, Tranche 45, Rapport de diagnostic, Tours - Inrap, SRA Centre  
Munos M., Etrechet, Indre, ZAC d'Ozans, Phase 2, Tranche 46, Rapport de diagnostic, Tours - Inrap, SRA Centre  
Munos M., Etrechet, Indre, ZAC d'Ozans, Phase 2, Tranche 47, Rapport de diagnostic, Tours - Inrap, SRA Centre  
Munos M., Etrechet, Indre, ZAC d'Ozans, Phase 2, Tranche 48, Rapport de diagnostic, Tours - Inrap, SRA Centre  
Munos M., Etrechet, Indre, ZAC d'Ozans, Phase 2, Tranche 49, Rapport de diagnostic, Tours - Inrap, SRA Centre  
Munos M., Etrechet, Indre, ZAC d'Ozans, Phase 2, Tranche 50, Rapport de diagnostic, Tours - Inrap, SRA Centre  
Munos M., Etrechet, Indre, ZAC d'Ozans, Phase 2, Tranche 51, Rapport de diagnostic, Tours - Inrap, SRA Centre  
Munos M., Etrechet, Indre, ZAC d'Ozans, Phase 2, Tranche 52, Rapport de diagnostic, Tours - Inrap, SRA Centre  
Munos M., Etrechet, Indre, ZAC d'Ozans, Phase 2, Tranche 53, Rapport de diagnostic, Tours - Inrap, SRA Centre  
Munos M., Etrechet, Indre, ZAC d'Ozans, Phase 2, Tranche 54, Rapport de diagnostic, Tours - Inrap, SRA Centre  
Munos M., Etrechet, Indre, ZAC d'Ozans, Phase 2, Tranche 55, Rapport de diagnostic, Tours - Inrap, SRA Centre  
Munos M., Etrechet, Indre, ZAC d'Ozans, Phase 2, Tranche 56, Rapport de diagnostic, Tours - Inrap, SRA Centre  
Munos M., Etrechet, Indre, ZAC d'Ozans, Phase 2, Tranche 57, Rapport de diagnostic, Tours - Inrap, SRA Centre  
Munos M., Etrechet, Indre, ZAC d'Ozans, Phase 2, Tranche 58, Rapport de diagnostic, Tours - Inrap, SRA Centre  
Munos M., Etrechet, Indre, ZAC d'Ozans, Phase 2, Tranche 59, Rapport de diagnostic, Tours - Inrap, SRA Centre  
Munos M., Etrechet, Indre, ZAC d'Ozans, Phase 2, Tranche 60, Rapport de diagnostic, Tours - Inrap, SRA Centre  
Munos M., Etrechet, Indre, ZAC d'Ozans, Phase 2, Tranche 61, Rapport de diagnostic, Tours - Inrap, SRA Centre  
Munos M., Etrechet, Indre, ZAC d'Ozans, Phase 2, Tranche 62, Rapport de diagnostic, Tours - Inrap, SRA Centre  
Munos M., Etrechet, Indre, ZAC d'Ozans, Phase 2, Tranche 63, Rapport de diagnostic, Tours - Inrap, SRA Centre  
Munos M., Etrechet, Indre, ZAC d'Ozans, Phase 2, Tranche 64, Rapport de diagnostic, Tours - Inrap, SRA Centre  
Munos M., Etrechet, Indre, ZAC d'Ozans, Phase 2, Tranche 65, Rapport de diagnostic, Tours - Inrap, SRA Centre  
Munos M., Etrechet, Indre, ZAC d'Ozans, Phase 2, Tranche 66, Rapport de diagnostic, Tours - Inrap, SRA Centre  
Munos M., Etrechet, Indre, ZAC d'Ozans, Phase 2, Tranche 67, Rapport de diagnostic, Tours - Inrap, SRA Centre  
Munos M., Etrechet, Indre, ZAC d'Ozans, Phase 2, Tranche 68, Rapport de diagnostic, Tours - Inrap, SRA Centre  
Munos M., Etrechet, Indre, ZAC d'Ozans, Phase 2, Tranche 69, Rapport de diagnostic, Tours - Inrap, SRA Centre  
Munos M., Etrechet, Indre, ZAC d'Ozans, Phase 2, Tranche 70, Rapport de diagnostic, Tours - Inrap, SRA Centre  
Munos M., Etrechet, Indre, ZAC d'Ozans, Phase 2, Tranche 71, Rapport de diagnostic, Tours - Inrap, SRA Centre  
Munos M., Etrechet, Indre, ZAC d'Ozans, Phase 2, Tranche 72, Rapport de diagnostic, Tours - Inrap, SRA Centre  
Munos M., Etrechet, Indre, ZAC d'Ozans, Phase 2, Tranche 73, Rapport de diagnostic, Tours - Inrap, SRA Centre  
Munos M., Etrechet, Indre, ZAC d'Ozans, Phase 2, Tranche 74, Rapport de diagnostic, Tours - Inrap, SRA Centre  
Munos M., Etrechet, Indre, ZAC d'Ozans, Phase 2, Tranche 75, Rapport de diagnostic, Tours - Inrap, SRA Centre  
Munos M., Etrechet, Indre, ZAC d'Ozans, Phase 2, Tranche 76, Rapport de diagnostic, Tours - Inrap, SRA Centre  
Munos M., Etrechet, Indre, ZAC d'Ozans, Phase 2, Tranche 77, Rapport de diagnostic, Tours - Inrap, SRA Centre  
Munos M., Etrechet, Indre, ZAC d'Ozans, Phase 2, Tranche 78, Rapport de diagnostic, Tours - Inrap, SRA Centre  
Munos M., Etrechet, Indre, ZAC d'Ozans, Phase 2, Tranche 79, Rapport de diagnostic, Tours - Inrap, SRA Centre  
Munos M., Etrechet, Indre, ZAC d'Ozans, Phase 2, Tranche 80, Rapport de diagnostic, Tours - Inrap, SRA Centre  
Munos M., Etrechet, Indre, ZAC d'Ozans, Phase 2, Tranche 81, Rapport de diagnostic, Tours - Inrap, SRA Centre  
Munos M., Etrechet, Indre, ZAC d'Ozans, Phase 2, Tranche 82, Rapport de diagnostic, Tours - Inrap, SRA Centre  
Munos M., Etrechet, Indre, ZAC d'Ozans, Phase 2, Tranche 83, Rapport de diagnostic, Tours - Inrap, SRA Centre  
Munos M., Etrechet, Indre, ZAC d'Ozans, Phase 2, Tranche 84, Rapport de diagnostic, Tours - Inrap, SRA Centre  
Munos M., Etrechet, Indre, ZAC d'Ozans, Phase 2, Tranche 85, Rapport de diagnostic, Tours - Inrap, SRA Centre  
Munos M., Etrechet, Indre, ZAC d'Ozans, Phase 2, Tranche 86, Rapport de diagnostic, Tours - Inrap, SRA Centre  
Munos M., Etrechet, Indre, ZAC d'Ozans, Phase 2, Tranche 87, Rapport de diagnostic, Tours - Inrap, SRA Centre  
Munos M., Etrechet, Indre, ZAC d'Ozans, Phase 2, Tranche 88, Rapport de diagnostic, Tours - Inrap, SRA Centre  
Munos M., Etrechet, Indre, ZAC d'Ozans, Phase 2, Tranche 89, Rapport de diagnostic, Tours - Inrap, SRA Centre  
Munos M., Etrechet, Indre, ZAC d'Ozans, Phase 2, Tranche 90, Rapport de diagnostic, Tours - Inrap, SRA Centre  
Munos M., Etrechet, Indre, ZAC d'Ozans, Phase 2, Tranche 91, Rapport de diagnostic, Tours - Inrap, SRA Centre  
Munos M., Etrechet, Indre, ZAC d'Ozans, Phase 2, Tranche 92, Rapport de diagnostic, Tours - Inrap, SRA Centre  
Munos M., Etrechet, Indre, ZAC d'Ozans, Phase 2, Tranche 93, Rapport de diagnostic, Tours - Inrap, SRA Centre  
Munos M., Etrechet, Indre, ZAC d'Ozans, Phase 2, Tranche 94, Rapport de diagnostic, Tours - Inrap, SRA Centre  
Munos M., Etrechet, Indre, ZAC d'Ozans, Phase 2, Tranche 95, Rapport de diagnostic, Tours - Inrap, SRA Centre  
Munos M., Etrechet, Indre, ZAC d'Ozans, Phase 2, Tranche 96, Rapport de diagnostic, Tours - Inrap, SRA Centre  
Munos M., Etrechet, Indre, ZAC d'Ozans, Phase 2, Tranche 97, Rapport de diagnostic, Tours - Inrap, SRA Centre  
Munos M., Etrechet, Indre, ZAC d'Ozans, Phase 2, Tranche 98, Rapport de diagnostic, Tours - Inrap, SRA Centre  
Munos M., Etrechet, Indre, ZAC d'Ozans, Phase 2, Tranche 99, Rapport de diagnostic, Tours - Inrap, SRA Centre  
Munos M., Etrechet, Indre, ZAC d'Ozans, Phase 2, Tranche 100, Rapport de diagnostic, Tours - Inrap, SRA Centre

### Valorisation scientifique :

Posters et articles  
Boucher et al. 2010  
BOUCHER J., BAGOT S., BARRET M., MUNOS M., « Une cruche estampillée en bronze découverte en territoire biturige (Etrechet, Indre, F) », Instrumentum, 32, pp. 32-34.  
Godignon 2011 et al.  
GODIGNON D., BADEY S., HOLZEM N., MUNOS M., « Système d'information géographique et tablette PC : un diagnostic archéologique expérimental en territoire Biturige », Liège, GMPCA 2011.  
Fouillet et al. 2015  
FOUILLET N., MORTEAU J., MUNOS M., « L'établissement rural gallo-romain et médiéval de Fôles de Renier à Etrechet (Indre) », Cahiers d'Archéologie et d'Histoire du Berry, 206, pp. 27-36.  
Munos 2015  
MUNOS M., « Opérations archéologiques à Etrechet (Indre) : jalons pour la connaissance d'un territoire au sud-est de Châteauroux », Cahiers d'Archéologie et d'Histoire du Berry, 206, pp. 25-26.  
Munos et al. 2015  
MUNOS M., CHERDO F., FOUILLET N., GARDÈRE P., HOLZEM N., RAUDIN S., « Ozans (Etrechet) : quand l'archéologie du XXI<sup>e</sup> siècle part à la découverte de 200 000 ans de passé berrichon », Revue de l'Académie du Centre, 134, pp. 44-68.  
5 communications scientifiques ou grand public ont déjà été réalisées sur la base des données de diagnostic.

Remerciements aux collègues qui ont permis cet immense travail, tout particulièrement à ceux, présents depuis les premiers jours, Matthieu